



Gemeinde Reinhardshagen
Grundhafte Erneuerung der Ortsdurchfahrt Vaake

Gemeinde Reinhardshagen

Beteiligung der Öffentlichkeit

Anliegerversammlung

03.06.2020 & 04.06.2020



INHALTSVERZEICHNIS

1. Übersicht & Projektbeschreibung
2. Bestandssituation
3. Vorstellung der Planung

1. Übersicht & Projektbeschreibung

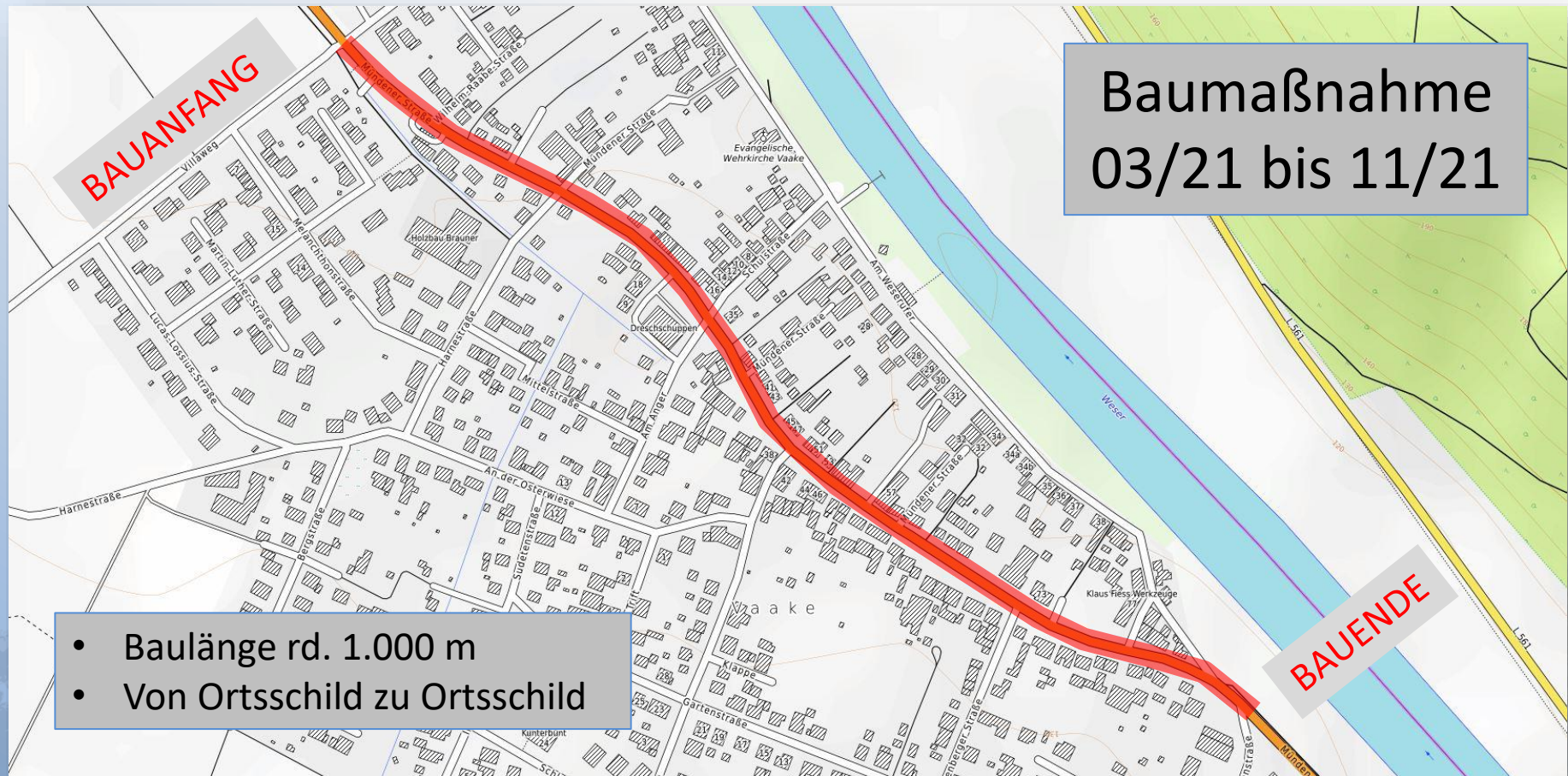

Übersicht der Baumaßnahme

1. Gemeinschaftsmaßnahme Gemeinde Reinhardshagen und Hessen Mobil
2. Kanalbauarbeiten in geringem Umfang durch Wasserverband Peine im Vorfeld der Maßnahme (inkl. Erneuerung der HA auf der Ostseite)
3. Teilweise Erneuerung der Wasserleitung (Querungsstellen)
4. Baumaßnahme unter halbseitiger Sperrung

1. Verbesserung der Verkehrssicherheit
2. Entschleunigung des fließenden Verkehrs
3. Mehr Platz für „schwache“ Verkehrsteilnehmer
4. Vollständige Herstellung der Barrierefreiheit
5. Verbesserter Komfort für Fahrgäste des ÖPNV
6. Optische Aufwertung des Straßenraumes

2. Bestandssituation



B80, Va

B80, V

B80, V

B80, Vaake, Bushaltestelle, keine Barrierefreiheit

3. Planung, Lageplan 1

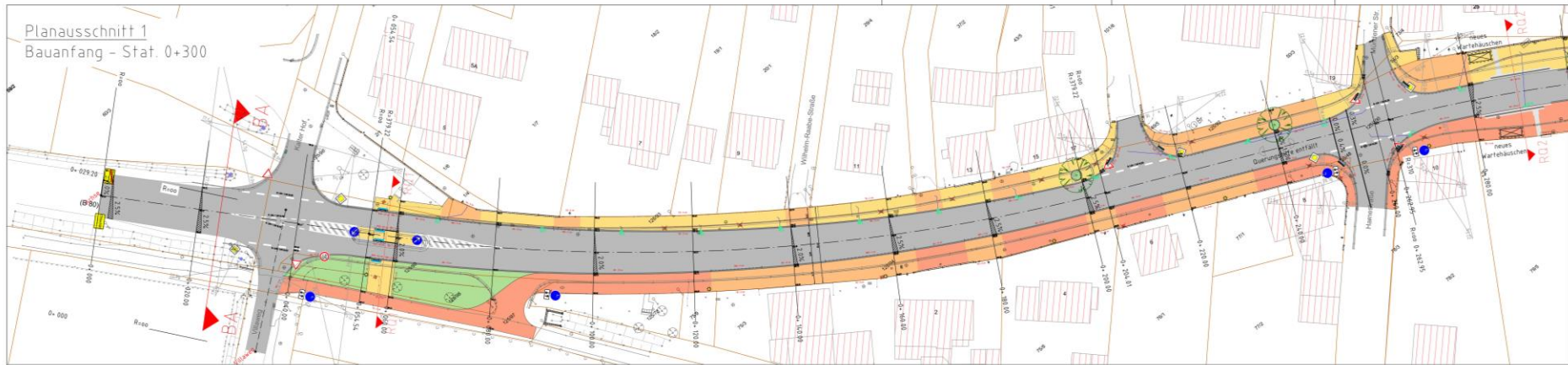

3. Planung, Lageplan 2

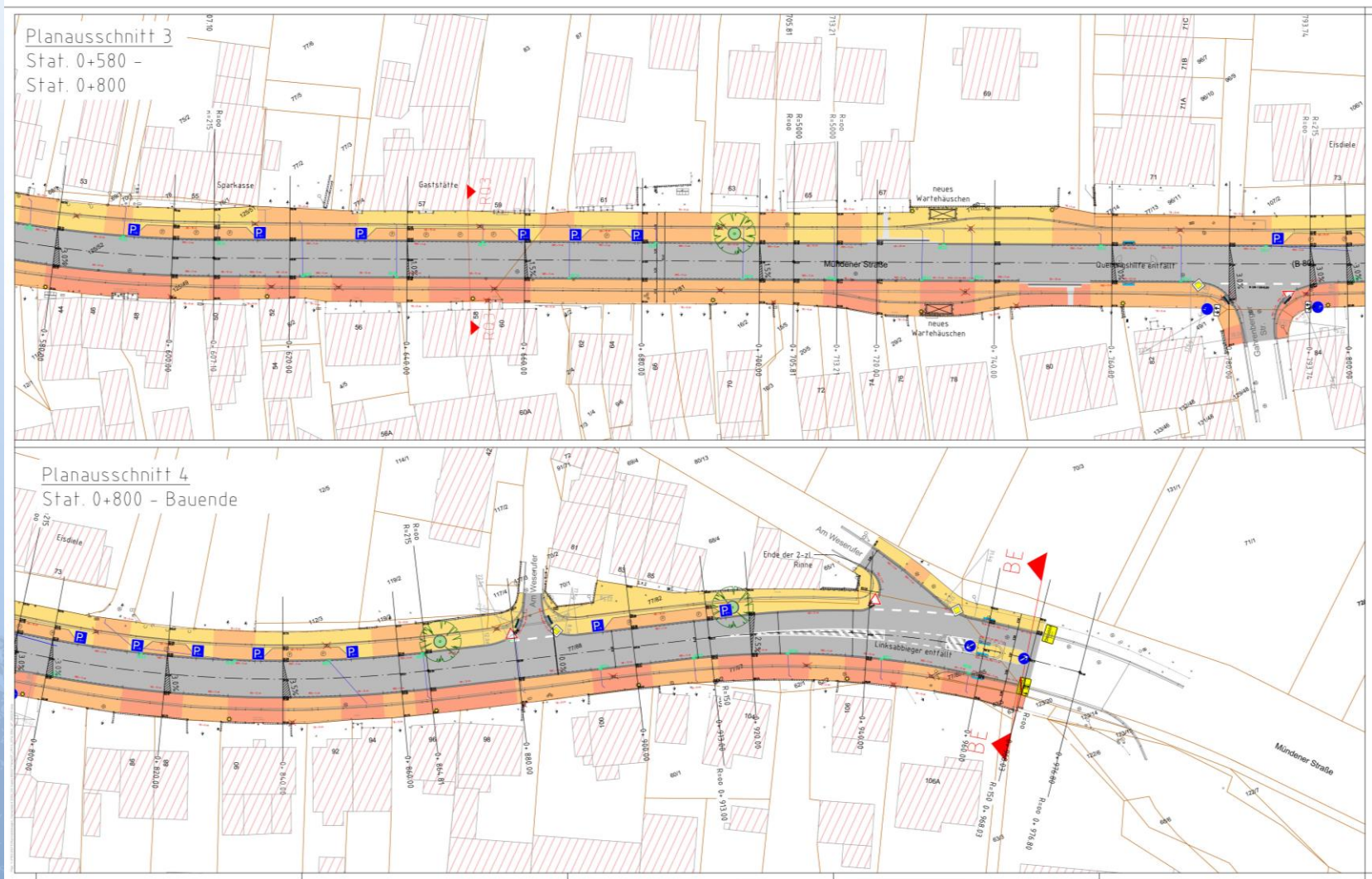

3. Planung, Regelquerschnitt 1

Regelquerschnitt RQ1, Stat. 0+060

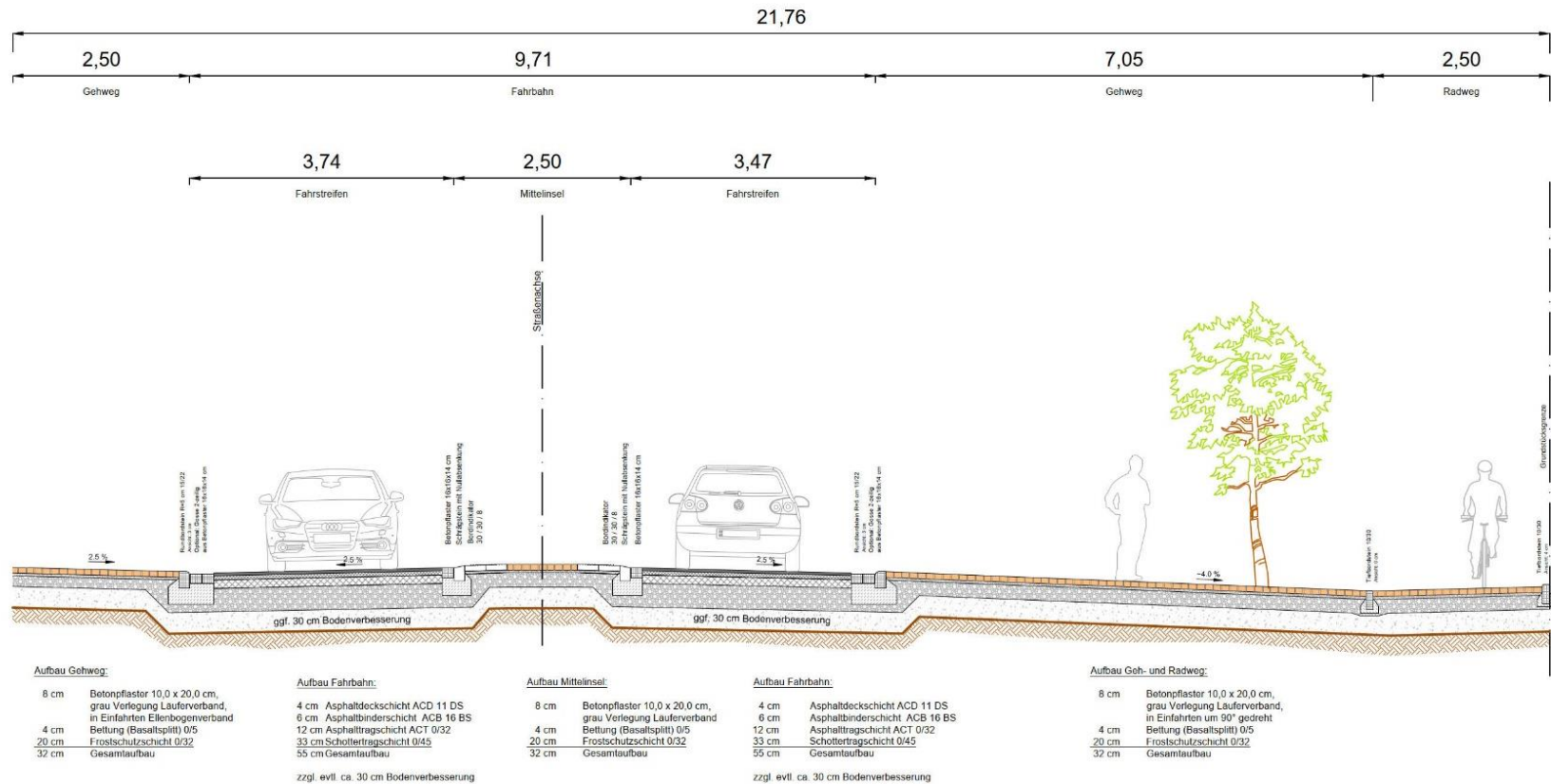

3. Planung, Regelquerschnitt 2

Regelquerschnitt RQ2, Stat. 0+300

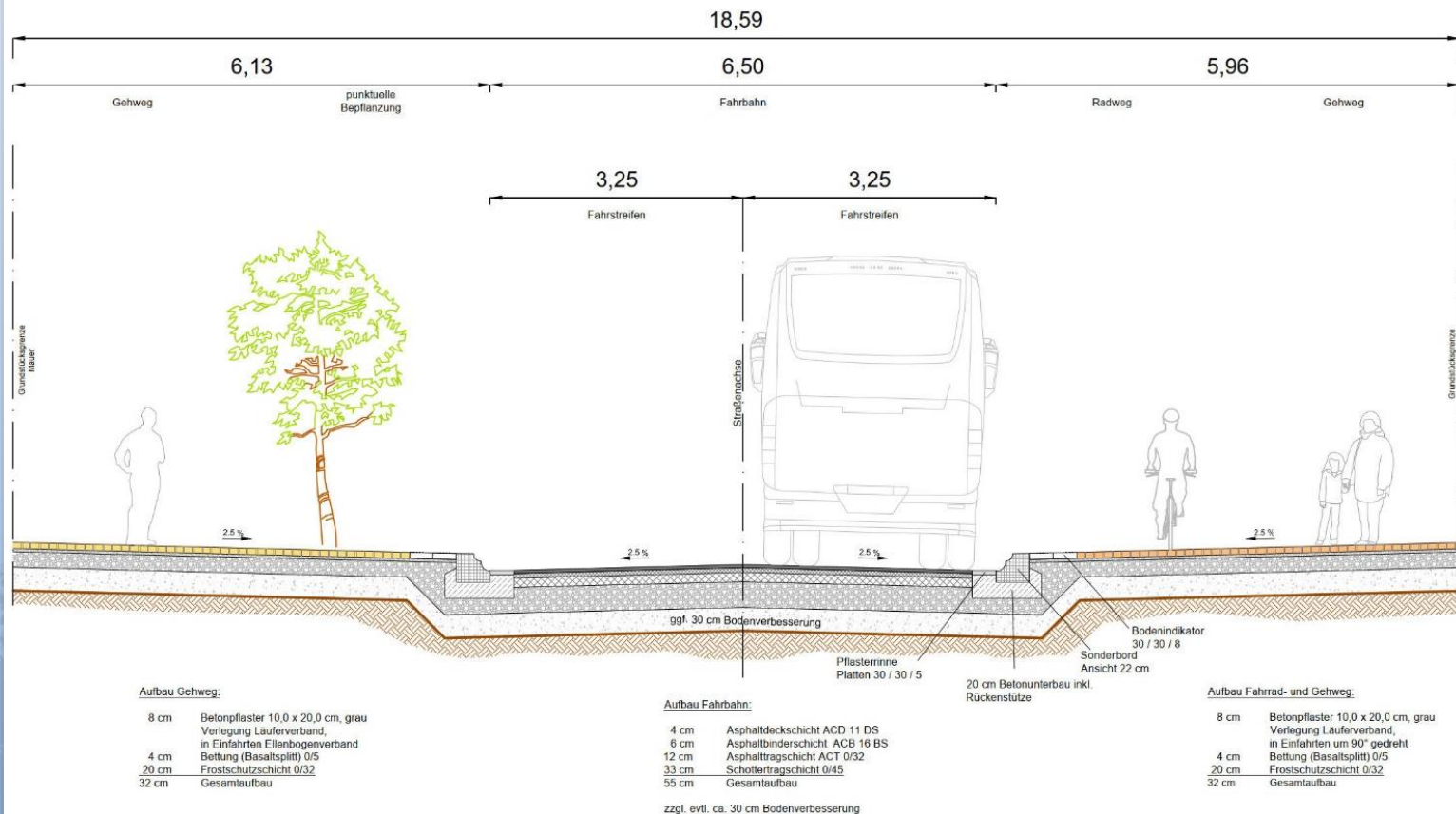

3. Planung, Regelquerschnitt 3

Regelquerschnitt RQ3, Stat. 0+650

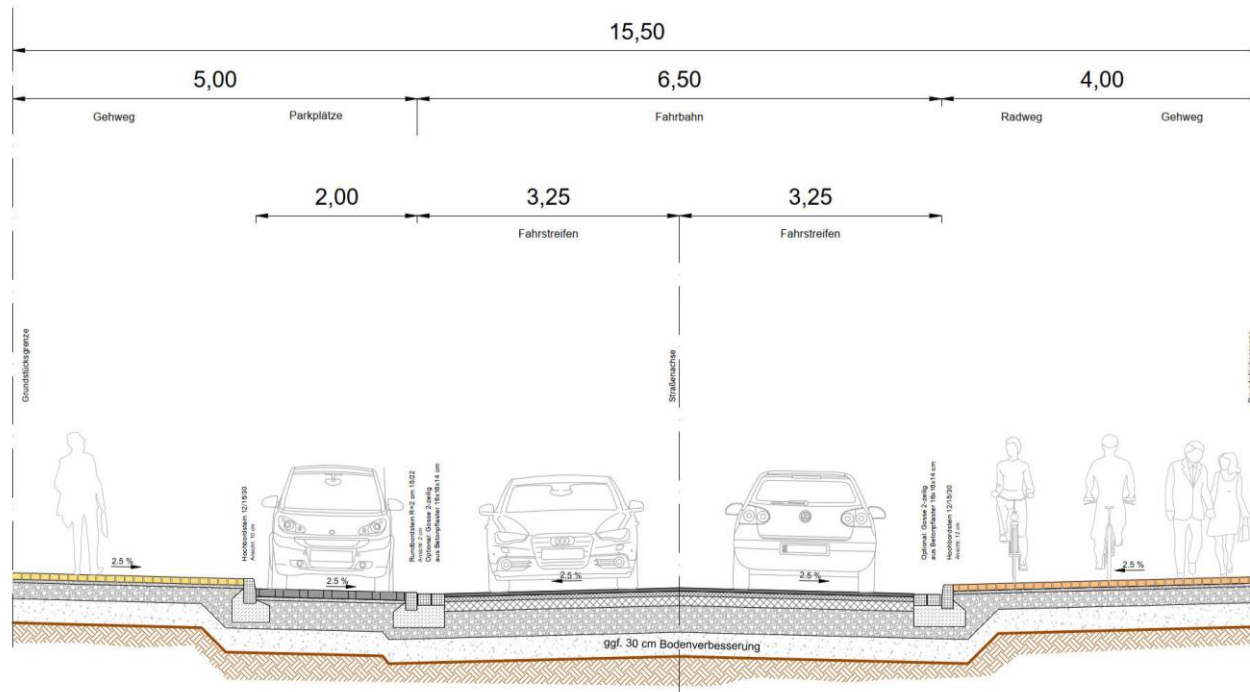

Aufbau Gehweg:

- 8 cm Betonpflaster 10,0 x 20,0 cm, grau Verlegung Läuferverband, in Einfahrten Ellenbogenverband
- 4 cm Bitftung (Basaltspilt) 0/5
- 20 cm Frostschuttschicht 0/32
- 32 cm Gesamtaufbau

Aufbau Parkstreifen:

- 10 cm Betonpflaster 10,0 x 20,0 cm, grau Verlegung Ellenbogenverband
- 4 cm Bitftung (Basaltspilt) 0/5
- 36 cm Frostschuttschicht 0/32
- 50 cm Gesamtaufbau

Aufbau Fahrbahn:

- 4 cm Asphaltdeckschicht ACD 11 DS
- 6 cm Asphaltbinderschicht ACB 16 BS
- 12 cm Asphalttragschicht ACT 0/32
- 33 cm Schottertragschicht 0/45
- 55 cm Gesamtaufbau

zzgl. evtl. ca. 30 cm Bodenverbesserung

Aufbau Fahrrad- und Gehweg:

- 8 cm Betonpflaster 10,0 x 20,0 cm, grau Verlegung Läuferverband, in Einfahrten Ellenbogenverband
- 4 cm Bitftung (Basaltspilt) 0/5
- 20 cm Frostschuttschicht 0/32
- 32 cm Gesamtaufbau

Vielen Dank
für Ihre
Aufmerksamkeit !